

**Dữ liệu thị trường ngày 20/03/2023**

Tổng quan	VN-Index	HNX-Index
<b>Chỉ số</b>	<b>1023.10</b>	<b>201.62</b>
Thay đổi (điểm)	-22.04	-2.85
Thay đổi (%)	-2.11	-1.39
KLGD (triệu cp)	567	57
GTGD (tỷ đồng)	9.753	867
<b>NĐT nước ngoài giao dịch ròng</b>		
HOSE	-346	(tỷ đồng)
HNX	13	(tỷ đồng)
UPCOM	-6	(tỷ đồng)

**VN-Index**

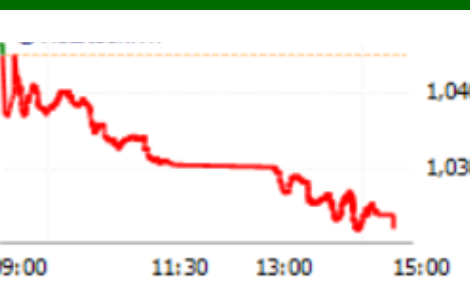

**Top cổ phiếu ảnh hưởng VNINDEX**

**Ảnh hưởng tích cực:**  
VCF, PNJ, DCM, KDC, GMD ...

**Ảnh hưởng tiêu cực:**  
VCB, BID, CTG, VHM, MSN ...

**VNINDEX GIẢM MẠNH, NHÀ ĐẦU TƯ CHỜ ĐỢI THỊ TRƯỜNG GIAO DỊCH ỔN ĐỊNH HƠN**

**Chuyển động thị trường và dự báo:**

Phiên giao dịch đầu tuần, thị trường chứng khoán Việt Nam có phiên giảm điểm mạnh theo xu hướng chung của thị trường thế giới, nhà đầu tư thận trọng trước diễn biến phức tạp của thị trường tài chính toàn cầu. Nhóm cổ phiếu vốn hóa lớn chịu áp lực bán mạnh, kéo theo sự diễn biến tiêu cực trên tất cả các nhóm cổ phiếu vốn hóa vừa và nhỏ. Thanh khoản thị trường ở mức trung bình, chưa xuất hiện lực mua bắt đáy khi giá cổ phiếu giảm sâu. VNindex đang có xu hướng tiếp tục giảm điểm trong ngắn hạn, với mốc hỗ trợ gần nhất ở 1000 điểm. Nhà đầu tư chú trọng quản lý rủi ro đối với tài khoản có sử dụng đòn bẩy margin, chờ cơ hội giao dịch khi thị trường cân bằng hơn. Theo dõi các nhóm cổ phiếu có tình hình kinh doanh thuận lợi năm 2023 như nhóm cổ phiếu "đầu tư công", hoặc cổ phiếu khu công nghiệp, cổ phiếu ngành điện.

**CỔ PHIẾU QUAN TÂM: NKG, KSB, HDC, PLC, PCI**

**Một vài thông tin vĩ mô đáng quan tâm:**

- Thị trường chứng khoán Châu Á giảm điểm mạnh trong phiên giao dịch đầu tuần, giới đầu tư lo ngại về sự đổ vỡ trong hệ thống ngân hàng quanh các sự kiện ở Mỹ và Thụy Sĩ gần đây, nhóm cổ phiếu tài chính - ngân hàng chịu áp lực bán tháo. Vào cuối tuần qua, Ngân hàng quốc gia Thụy Sĩ (SNB) đã đưa ra phương án ngân hàng UBS sẽ sáp nhập với Credit Suisse (CS) hoặc SNB sẽ quốc hữu hóa UBS. Phía ngân hàng UBS đã chấp nhận mức giá 3.2 tỷ USD để mua lại CS, thấp hơn so với vốn hóa (giá thị trường) khoảng 8 tỷ USD của CS vào cuối tuần trước. Ngoài ra, sự phẫn nộ cũng được đẩy lên cao khi các trái chủ nắm giữ trái phiếu AT1 (additional tier 1) của CS. Thay vì các trái chủ AT1 được ưu tiên thanh toán vì họ là chủ nợ, thì hiện nay họ có nguy cơ mất trắng số tiền của mình. Khi sáp nhập, UBS kích hoạt điều khoản của trái phiếu AT1, trong đó có quyền được chuyển đổi thành cổ phần khi ngân hàng CS gặp khó khăn hoặc điều khoản kèm khác. Cơ quan Giám sát tài chính Thụy Sĩ FINMA đã đưa ra thông báo rằng khoản nợ AT1 này sẽ bị xóa sổ để hỗ trợ vốn cho CS, và điều này đã gây lên sự phẫn nộ của các trái chủ. Hơn thế nữa, các trái phiếu AT1 của các ngân hàng khác tại EU và Mỹ cũng đang giảm giá sau sự kiện trên. Ngoài ra, SNB sẽ cấp cho UBS 100 tỷ franc Thụy Sĩ để hỗ trợ thanh khoản. Trái phiếu AT1 giảm mạnh, kéo theo các thương phiếu cấp 1 của các tổ chức tài chính ở Châu Âu và Mỹ cũng giảm điểm.

Danh sách chi tiết khuyến nghị vui lòng xem trang 2.

**PHÒNG PHÂN TÍCH-ĐẦU TƯ**

Địa chỉ: 468 Nguyễn Thị Minh Khai P2 Q3  
TP Hồ Chí Minh  
Tel: 84 28 38336333

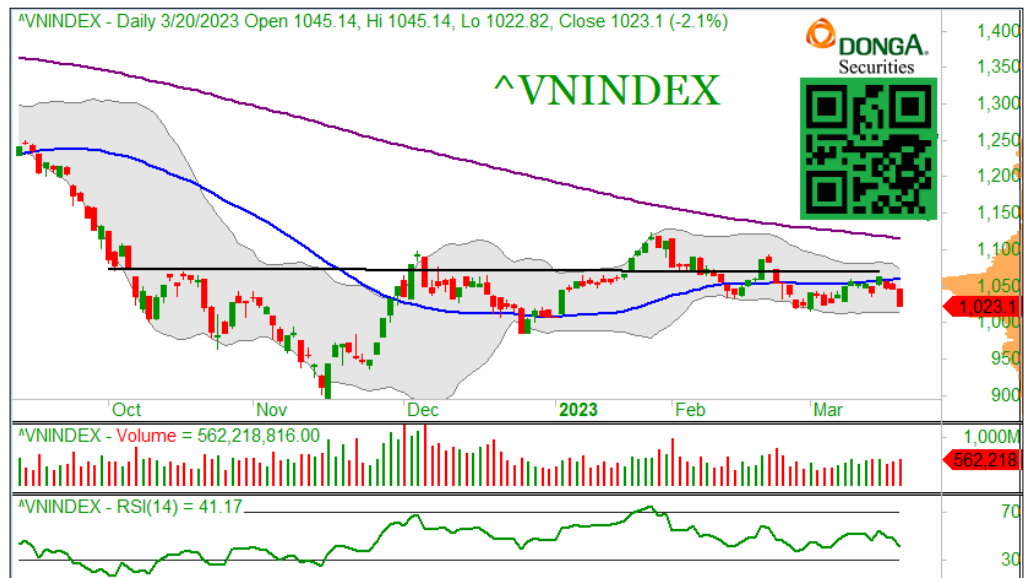

## DANH MỤC KHUYẾN NGHỊ

Mã	Thông tin	Ngày khuyến nghị	Giá đóng cửa	Giá mục tiêu	Upside	Hành động
<b>GMD</b>	- GMD thoái vốn khỏi cảng Nam Hải Đình Vũ trong năm 2023, điều này có khả năng mang lại cho GMD khoản lợi nhuận đột biến tăng thêm hơn 1000 tỷ đồng. Nguồn vốn từ việc bán cảng Nam Hải Đình Vũ được sử dụng để đầu tư Gemalink giai đoạn 2 và Nam Đình Vũ giai đoạn 2.	17/05/2021	37.500	58.000	44,0%	<b>GIỮ</b>
<b>FPT</b>	- Doanh nghiệp đang được hưởng lợi nhờ vào việc chuyển đổi số của các doanh nghiệp sau dịch bệnh Covid. Trong năm 2021, doanh thu mảng chuyển đổi số tăng 71% so với cùng kỳ, và con số này chiếm gần 16% trong tổng doanh thu. - Kết quả kinh doanh đang hồi phục sau dịch bệnh ở các mảng kinh doanh của FPT. Là cổ phiếu ưa thích cho các nhà đầu tư trung dài hạn.	17/11/2021	98.300	120.000	22,0%	<b>GIỮ</b>
<b>REE</b>	Tăng trưởng 2022 đến từ mảng năng lượng. Thủy điện với tăng trưởng sản lượng mới từ Nhà máy thủy điện Thượng Kom Tum. Điện gió với việc REE sở hữu 127 MW điện gió được hưởng giá FIT ưu đãi.	28/06/2022	87.600	100.000	14,1%	<b>GIỮ</b>
<b>NLG</b>	Doanh thu cả năm ước tính đạt 6.037 tỷ đồng và lợi nhuận sau thuế cổ đông công ty mẹ 905 tỷ đồng. Các chỉ số này thực hiện được lần lượt 85 – 75% so với kế hoạch đã đề ra. Môi trường lãi suất tăng và tín dụng bất động sản siết dẫn đến kết quả kinh doanh khá thấp. Nhưng NLG vẫn là doanh nghiệp có tài chính tốt và sức bật mạnh trong thời gian tới.	13/12/2022	30.000	34.000	13,3%	<b>GIỮ</b>
<b>PHR</b>	- Trung Quốc là một trong các thị trường xuất khẩu cao su chính của VN, với việc Trung Quốc mở cửa, điều này sẽ giúp các doanh nghiệp cao su hưởng lợi. Giá cao su thế giới đã tăng 6% so với đầu năm, và tăng 19% so với hồi đầu tháng 11 năm ngoái.	09/02/2023	42.000	48.000	14,3%	<b>MUA</b>
<b>HPG</b>	- Những yếu tố cần theo dõi và hỗ trợ cho hoạt động kinh doanh của HPG trong 2023: (i) Trung Quốc mở cửa trở lại kinh tế, qua đó thúc đẩy nhu cầu thép tăng, mức độ gia tăng nhu cầu phụ thuộc vào tốc độ hồi phục kinh tế sau dịch (ii) Giá thép trong nước tăng vào cuối 2022, đầu 2023 khi các đại lý bắt đầu thu gom thép trở lại và HPG cũng đã khởi động thêm 1 lò cao, nâng số lò cao hoạt động lên 4 trên 7 lò, (iii) tốc độ giải ngân đầu tư công và diễn biến của thị trường bất động sản trong nước. <b>Giải ngân thăm dò dưới 20.</b>	14/02/2023	20.600	23.500	14,0%	<b>MUA</b>
<b>PVT</b>	- Những yếu tố chính cần theo dõi trong 2023: (i) Căng thẳng Ukraine-Nga dẫn đến các chuyến tàu từ Nga xuất đi Trung Quốc và Ấn Độ gia tăng, (ii) nhu cầu dầu thô của Trung Quốc phục hồi sau thời gian dịch bệnh, (iii) PVT đã nâng cấp và bổ sung thêm nhiều tàu trong 2021 -2022 giúp gia tăng công suất. <b>Giải ngân thăm dò dưới 19.</b>	15/02/2023	19.700	22.500	14,2%	<b>MUA</b>
<b>PCI</b>	- Triển vọng 2023 khả quan, đóng góp bởi các chất xúc tác: (i) Mô Niken được đưa vào khai thác từ quý 2, (ii) Doanh thu từ bán điện và cung cấp dịch vụ cho khu công nghiệp Nomura Hải Phòng, (iii) Quy hoạch điện VIII và chỉ tiêu đầu tư công giúp đem lại nhiều hợp đồng xây lắp điện.	07/03/2023	27.750	31.500	13,5%	<b>MUA</b>

## DANH MỤC CỔ PHIẾU ĐÃ BÁN (LÃI/LỖ)

Mã	Ngày khuyến nghị	Giá Mua (đồng)	Ngày bán	Giá bán (đồng)	Tỷ suất sinh lời
BVH	31/08/2020	49.900	11/09/2020	47.650	-4,5%
VHC	07/08/2020	36.200	23/09/2020	43.000	18,8%
MWG	07/08/2020	78.000	23/09/2020	101.900	30,6%
VNM	07/08/2020	115.000	23/09/2020	129.200	12,3%
VRE	07/08/2020	26.000	23/09/2020	29.100	11,9%
FPT	07/08/2020	46.500	23/09/2020	51.100	9,9%
PAC	27/04/2020	20.300	09/10/2020	26.200	29,1%
HPG	07/08/2020	24.000	16/10/2020	29.100	21,3%
DHC	07/08/2020	45.000	12/11/2020	51.500	14,4%
KBC	10/08/2020	13.500	19/11/2020	14.950	10,7%
GAS	23/09/2020	72.700	24/11/2020	82.500	13,5%
HPG	09/11/2020	31.500	24/11/2020	37.500	19,0%
MWG	23/09/2020	101.900	24/02/2021	133.800	31,0%
VHM	07/08/2020	79.500	24/02/2021	105.800	33,1%
REE	23/09/2020	40.050	01/03/2021	56.900	42,1%
IMP	16/11/2020	50.600	14/04/2021	72.000	42,3%
VNM	23/09/2020	106.000	19/04/2021	96.100	-9,3%
NT2	11/09/2020	23.750	19/04/2021	20.950	-11,8%
HPG	20/01/2020	41.700	20/04/2021	57.200	37,2%
PC1	16/12/2020	22.400	17/05/2021	25.050	11,8%
FPT	20/01/2021	63.300	19/05/2021	90.800	43,4%
PTB	24/02/2021	75.400	24/05/2021	89.500	18,7%
NTP	24/12/2020	36.300	31/05/2021	45.200	24,5%
MWG	24/02/2021	133.800	01/07/2021	151.100	12,9%
VRE	23/09/2020	29.100	20/07/2021	26.700	-9,0%
CSV	20/01/2021	28.300	16/08/2021	35.000	23,7%
DRC	01/03/2021	28.600	18/08/2021	34.700	21,3%
PLX	24/02/2021	57.300	04/10/2021	53.800	-6,1%
GAS	28/05/2021	79.000	07/10/2021	111.000	40,5%
STK	14/04/2021	33.400	11/10/2021	53.000	58,7%
NLG	05/10/2021	42.250	04/11/2021	60.100	42,2%
HAH	02/08/2021	44.150	17/01/2022	59.900	35,7%
SGP	01/09/2021	40.400	17/01/2022	28.800	-28,7%
DHC	17/05/2021	80.500	16/02/2022	78.100	-3,0%
DGC	20/04/2021	60.800	19/04/2022	254.800	319,1%
PLC	11/08/2021	32.300	07/06/2022	29.900	-7,4%
HPG	11/10/2021	57.200	07/06/2022	33.200	-41,9%
PTB	09/06/2021	59.000	29/08/2022	66.000	11,9%
CTG	18/0/2022	34.550	14/09/2022	27.000	-21,8%
PC1	30/11/2021	33.000	06/12/2022	18.850	-42,9%
KBC	10/02/2022	42.600	06/12/2022	22.100	-51,9%
TNG	08/03/2022	30.100	07/12/2022	14.400	-52,2%
DCM	03/06/2022	38.400	12/01/2023	26.000	-32,3%
VSH	18/10/2022	36.000	30/01/2023	35.400	1,7%

## TỔ CHỨC THỰC HIỆN BÁO CÁO

Công ty Chứng khoán Ngân hàng Đông Á (gọi tắt là DAS) là thành viên của Tập đoàn tài chính Ngân hàng Đông Á, hiện là một trong các định chế tài chính lớn nhất Việt Nam. DAS cũng là một thành viên chính thức của thị trường chứng khoán Việt Nam, và đang đi đầu trong một số dịch vụ tài chính có công nghệ cao. Công ty hiện có đầy đủ các nghiệp vụ chứng khoán gồm: Môi giới, Tự doanh, Tư vấn tài chính và Tư vấn đầu tư, Lưu ký chứng khoán.

### Hệ thống chi nhánh

- **Trụ sở chính:**

Địa chỉ: Tầng 2 & 3 Tòa nhà 468 Nguyễn Thị Minh Khai, P.2, Q.3, TP. HCM  
Điện thoại: (8428) 3833 6333  
Fax: (028) 3833 3891

- **Chi nhánh Sài Gòn:**

Địa chỉ: 60–70 Nguyễn Công Trứ, P. Nguyễn Thái Bình, Quận 1, TP. HCM  
Điện thoại: (028) 3821 8666  
Fax: (028) 3821.4891

- **Chi nhánh Hà Nội:**

Địa chỉ: 181 Nguyễn Lương Bằng, Q. Đống Đa, Hà Nội  
Điện thoại: (024) 3944 5175  
Fax: (024) 3944 5178 - 3944 5176

## KHUYẾN CÁO

*Báo cáo này chỉ nhằm cung cấp thông tin cho các tổ chức đầu tư cũng như nhà đầu tư cá nhân và không hàm ý đưa ra lời khuyên chào mua hay bán bất kỳ chứng khoán nào. Các quan điểm và nhận định trình bày trong báo cáo không tính đến sự khác biệt về mục tiêu và chiến lược cụ thể của từng nhà đầu tư. Nhà đầu tư nên xem báo cáo này như một nguồn tham khảo và phải chịu toàn bộ trách nhiệm đối với quyết định đầu tư của mình. Công ty Chứng khoán Ngân hàng Đông Á (DAS) tuyệt đối không chịu trách nhiệm bất kỳ thiệt hại nào liên quan đến việc sử dụng toàn bộ hoặc từng phần thông tin của báo cáo này.*

*Các quan điểm, nhận định, đánh giá trong báo cáo là quan điểm cá nhân của cá nhân người viết mà không đại diện cho quan điểm của DAS và có thể thay đổi mà không cần báo trước.*

*Thông tin sử dụng trong báo cáo này được DAS thu thập từ nguồn đáng tin cậy vào thời điểm công bố. Tuy nhiên, DAS không đảm bảo độ chính xác thông tin này.*

*Báo cáo này là tài sản và được giữ bản quyền bởi DAS. Không được phép sao chép, phát hành cũng như tái phân phối báo cáo vì bất kỳ mục đích gì nếu không có văn bản chấp thuận của DAS. Vui lòng ghi rõ nguồn khi trích dẫn nếu sử dụng các thông tin trong báo cáo này.*