

Dữ liệu thị trường ngày 13/03/2023

Tổng quan	VN-Index	HNX-Index
Chỉ số	1052.80	205.85
Thay đổi (điểm)	-0.20	-2.01
Thay đổi (%)	-0.2	-0.97
KLGD (triệu cp)	625	54
GTGD (tỷ đồng)	11.226	814
NĐT nước ngoài giao dịch ròng		
HOSE	841	(tỷ đồng)
HNX	21	(tỷ đồng)
UPCOM	-7	(tỷ đồng)

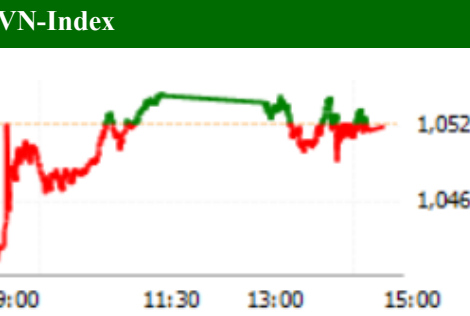

Top cổ phiếu ảnh hưởng VNINDEX

Ảnh hưởng tích cực:
VHM, VPB, VRE, GAS, SAB ...

Ảnh hưởng tiêu cực:
BID, VCB, HVN, STB, TCB ...

PHÒNG PHÂN TÍCH-ĐẦU TƯ

Địa chỉ: 468 Nguyễn Thị Minh Khai P2 Q3 TP Hồ Chí Minh
Tel: 84 28 38336333

VNINDEX VƯỢT QUA ẢNH HƯỞNG TIÊU CỰC TỪ THỊ TRƯỜNG CHỨNG KHOÁN THẾ GIỚI, GIẢNG CO TRONG VÙNG 1030-1080 ĐIỂM

Chuyển động thị trường và dự báo:

Trong một phiên giao dịch đầu tuần chịu ảnh hưởng từ diễn biến phức tạp của thị trường chứng khoán thế giới, VNindex chịu áp lực bán trong phiên nhưng phục hồi khi cuối ngày đóng cửa gần mốc tham chiếu. Nhóm cổ phiếu vốn hóa lớn đóng vai trò quan trọng trong việc ổn định tâm lý nhà đầu tư tránh bán tháo. Nhóm cổ phiếu bất động sản giao dịch tích cực với sự hỗ trợ tin tức cho phép tổ chức tín dụng giãn nợ đối với doanh nghiệp khó khăn. Tuy nhiên dòng tiền tham gia thị trường chưa có sự chuyển biến đáng kể, thanh khoản vẫn ở mức trung bình 20 ngày. VNindex có khả năng giao dịch trong biên độ 1030-1080 điểm trong tuần này, với xu hướng đi ngang tích lũy. Nhà đầu tư tham gia giao dịch ngắn hạn trên nhóm cổ phiếu chứng khoán, thép, bất động sản vốn hóa vừa và nhỏ; đồng thời giải ngân cho danh mục đầu tư trung hạn, quan tâm các nhóm cổ phiếu năng lượng điện, cổ phiếu khu công nghiệp và nhóm cổ phiếu "đầu tư công".

CỔ PHIẾU QUAN TÂM: NKG, KSB, CTG, STB, HDC, HHV, PLC, PVD, PCI

Một vài thông tin vĩ mô đáng quan tâm:

- Tiếp nối phiên giảm điểm cuối tuần trước của Dowjones, chứng khoán Châu Á đóng cửa trong sắc đỏ phiên đầu tuần, giới đầu tư thận trọng trước sự kiện của Silicon Valley Bank (SVB). Các nhà quản lý và quan chức Mỹ đang nỗ lực ngăn chặn những hậu quả lớn hơn từ sụp đổ, bao gồm cho phép người dân rút tiền gửi, cho phép các ngân hàng thế chấp trái phiếu với mệnh giá để hỗ trợ thanh khoản cho các ngân hàng. Ngoài ra, FED cũng thông báo về rủi ro đối với Signature Bank đã bị đóng cửa từ hôm nay.
- Công cụ đo lường xác suất tăng lãi suất của CME Group đang nghiêng về kịch bản FED tăng lãi suất 0.25% trong cuộc họp tháng 3 với xác suất 65% và 35% còn lại là FED giữ nguyên lãi suất. Cách đây khoảng 1 tuần, dự báo vẫn là nghiêng về kịch bản tăng 0.5%, nhưng chỉ trong khoảng 3 ngày vừa qua, thị trường đã nghiêng về việc FED tăng lãi suất thấp hơn. Goldman sachs cũng là ngân hàng tiên phong khi dự báo FED hoãn tăng lãi suất trong tháng 3 để ổn định thị trường tài chính. Trong khi đó, báo cáo lạm phát tháng 2 sẽ được công bố vào tối mai, đây là biên bản quan trọng trước thêm cuộc họp FED vào 22/3. Về SVB, một số ngân hàng đầu tư Mỹ như JP Morgan, PNC, Morgan Stanley được cho là những tổ chức tiềm năng sẽ mua lại SVB.

Danh sách chi tiết khuyến nghị vui lòng xem trang 2.

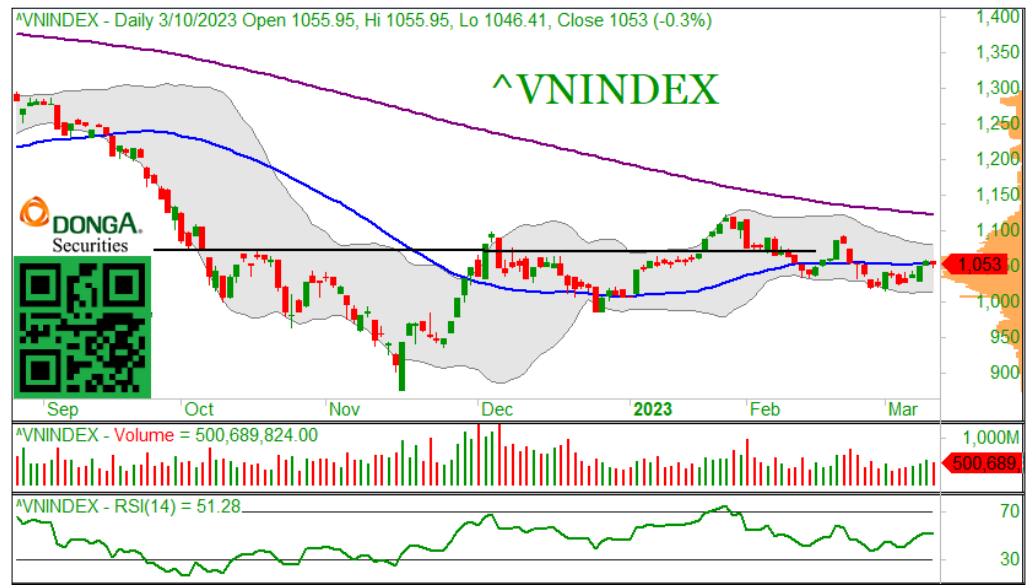

DANH MỤC KHUYẾN NGHỊ

Mã	Thông tin	Ngày khuyến nghị	Giá đóng cửa	Giá mục tiêu	Upside	Hành động
GMD	- GMD thoái vốn khỏi cảng Nam Hải Đình Vũ trong năm 2023, điều này có khả năng mang lại cho GMD khoản lợi nhuận đột biến tăng thêm hơn 1000 tỷ đồng. Nguồn vốn từ việc bán cảng Nam Hải Đình Vũ được sử dụng để đầu tư Gemalink giai đoạn 2 và Nam Đình Vũ giai đoạn 2.	17/05/2021	37.500	58.000	44,0%	GIỮ
FPT	- Doanh nghiệp đang được hưởng lợi nhờ vào việc chuyển đổi số của các doanh nghiệp sau dịch bệnh Covid. Trong năm 2021, doanh thu mảng chuyển đổi số tăng 71% so với cùng kỳ, và con số này chiếm gần 16% trong tổng doanh thu. - Kết quả kinh doanh đang hồi phục sau dịch bệnh ở các mảng kinh doanh của FPT. Là cổ phiếu ưa thích cho các nhà đầu tư trung dài hạn.	17/11/2021	98.300	120.000	22,0%	GIỮ
REE	Tăng trưởng 2022 đến từ mảng năng lượng. Thủy điện với tăng trưởng sản lượng mới từ Nhà máy thủy điện Thượng Kom Tum. Điện gió với việc REE sở hữu 127 MW điện gió được hưởng giá FIT ưu đãi.	28/06/2022	87.600	100.000	14,1%	GIỮ
NLG	Doanh thu cả năm ước tính đạt 6.037 tỷ đồng và lợi nhuận sau thuế cổ đông công ty mẹ 905 tỷ đồng. Các chỉ số này thực hiện được lần lượt 85 – 75% so với kế hoạch đã đề ra. Môi trường lãi suất tăng và tín dụng bất động sản siết dẫn đến kết quả kinh doanh khá thấp. Nhưng NLG vẫn là doanh nghiệp có tài chính tốt và sức bật mạnh trong thời gian tới.	13/12/2022	30.000	34.000	13,3%	GIỮ
PHR	- Trung Quốc là một trong các thị trường xuất khẩu cao su chính của VN, với việc Trung Quốc mở cửa, điều này sẽ giúp các doanh nghiệp cao su hưởng lợi. Giá cao su thế giới đã tăng 6% so với đầu năm, và tăng 19% so với hồi đầu tháng 11 năm ngoái.	09/02/2023	42.000	48.000	14,3%	MUA
HPG	- Những yếu tố cần theo dõi và hỗ trợ cho hoạt động kinh doanh của HPG trong 2023: (i) Trung Quốc mở cửa trở lại kinh tế, qua đó thúc đẩy nhu cầu thép tăng, mức độ gia tăng nhu cầu phụ thuộc vào tốc độ hồi phục kinh tế sau dịch (ii) Giá thép trong nước tăng vào cuối 2022, đầu 2023 khi các đại lý bắt đầu thu gom thép trở lại và HPG cũng đã khởi động thêm 1 lò cao, nâng số lò cao hoạt động lên 4 trên 7 lò, (iii) tốc độ giải ngân đầu tư công và diễn biến của thị trường bất động sản trong nước. Giải ngân thăm dò dưới 20.	14/02/2023	20.600	23.500	14,0%	MUA
PVT	- Những yếu tố chính cần theo dõi trong 2023: (i) Căng thẳng Ukraine-Nga dẫn đến các chuyến tàu từ Nga xuất đi Trung Quốc và Ấn Độ gia tăng, (ii) nhu cầu dầu thô của Trung Quốc phục hồi sau thời gian dịch bệnh, (iii) PVT đã nâng cấp và bổ sung thêm nhiều tàu trong 2021 -2022 giúp gia tăng công suất. Giải ngân thăm dò dưới 19.	15/02/2023	19.700	22.500	14,2%	MUA
PCI	- Triển vọng 2023 khả quan, đóng góp bởi các chất xúc tác: (i) Mô Niken được đưa vào khai thác từ quý 2, (ii) Doanh thu từ bán điện và cung cấp dịch vụ cho khu công nghiệp Nomura Hải Phòng, (iii) Quy hoạch điện VIII và chỉ tiêu đầu tư công giúp đem lại nhiều hợp đồng xây lắp điện.	07/03/2023	27.750	31.500	13,5%	MUA

DANH MỤC CỔ PHIẾU ĐÃ BÁN (LÃI/LỖ)

Mã	Ngày khuyến nghị	Giá Mua (đồng)	Ngày bán	Giá bán (đồng)	Tỷ suất sinh lời
BVH	31/08/2020	49.900	11/09/2020	47.650	-4,5%
VHC	07/08/2020	36.200	23/09/2020	43.000	18,8%
MWG	07/08/2020	78.000	23/09/2020	101.900	30,6%
VNM	07/08/2020	115.000	23/09/2020	129.200	12,3%
VRE	07/08/2020	26.000	23/09/2020	29.100	11,9%
FPT	07/08/2020	46.500	23/09/2020	51.100	9,9%
PAC	27/04/2020	20.300	09/10/2020	26.200	29,1%
HPG	07/08/2020	24.000	16/10/2020	29.100	21,3%
DHC	07/08/2020	45.000	12/11/2020	51.500	14,4%
KBC	10/08/2020	13.500	19/11/2020	14.950	10,7%
GAS	23/09/2020	72.700	24/11/2020	82.500	13,5%
HPG	09/11/2020	31.500	24/11/2020	37.500	19,0%
MWG	23/09/2020	101.900	24/02/2021	133.800	31,0%
VHM	07/08/2020	79.500	24/02/2021	105.800	33,1%
REE	23/09/2020	40.050	01/03/2021	56.900	42,1%
IMP	16/11/2020	50.600	14/04/2021	72.000	42,3%
VNM	23/09/2020	106.000	19/04/2021	96.100	-9,3%
NT2	11/09/2020	23.750	19/04/2021	20.950	-11,8%
HPG	20/01/2020	41.700	20/04/2021	57.200	37,2%
PC1	16/12/2020	22.400	17/05/2021	25.050	11,8%
FPT	20/01/2021	63.300	19/05/2021	90.800	43,4%
PTB	24/02/2021	75.400	24/05/2021	89.500	18,7%
NTP	24/12/2020	36.300	31/05/2021	45.200	24,5%
MWG	24/02/2021	133.800	01/07/2021	151.100	12,9%
VRE	23/09/2020	29.100	20/07/2021	26.700	-9,0%
CSV	20/01/2021	28.300	16/08/2021	35.000	23,7%
DRC	01/03/2021	28.600	18/08/2021	34.700	21,3%
PLX	24/02/2021	57.300	04/10/2021	53.800	-6,1%
GAS	28/05/2021	79.000	07/10/2021	111.000	40,5%
STK	14/04/2021	33.400	11/10/2021	53.000	58,7%
NLG	05/10/2021	42.250	04/11/2021	60.100	42,2%
HAH	02/08/2021	44.150	17/01/2022	59.900	35,7%
SGP	01/09/2021	40.400	17/01/2022	28.800	-28,7%
DHC	17/05/2021	80.500	16/02/2022	78.100	-3,0%
DGC	20/04/2021	60.800	19/04/2022	254.800	319,1%
PLC	11/08/2021	32.300	07/06/2022	29.900	-7,4%
HPG	11/10/2021	57.200	07/06/2022	33.200	-41,9%
PTB	09/06/2021	59.000	29/08/2022	66.000	11,9%
CTG	18/0/2022	34.550	14/09/2022	27.000	-21,8%
PC1	30/11/2021	33.000	06/12/2022	18.850	-42,9%
KBC	10/02/2022	42.600	06/12/2022	22.100	-51,9%
TNG	08/03/2022	30.100	07/12/2022	14.400	-52,2%
DCM	03/06/2022	38.400	12/01/2023	26.000	-32,3%
VSH	18/10/2022	36.000	30/01/2023	35.400	1,7%

TỔ CHỨC THỰC HIỆN BÁO CÁO

Công ty Chứng khoán Ngân hàng Đông Á (gọi tắt là DAS) là thành viên của Tập đoàn tài chính Ngân hàng Đông Á, hiện là một trong các định chế tài chính lớn nhất Việt Nam. DAS cũng là một thành viên chính thức của thị trường chứng khoán Việt Nam, và đang đi đầu trong một số dịch vụ tài chính có công nghệ cao. Công ty hiện có đầy đủ các nghiệp vụ chứng khoán gồm: Môi giới, Tự doanh, Tư vấn tài chính và Tư vấn đầu tư, Lưu ký chứng khoán.

Hệ thống chi nhánh

- **Trụ sở chính:**

Địa chỉ: Tầng 2 & 3 Tòa nhà 468 Nguyễn Thị Minh Khai, P.2, Q.3, TP. HCM
Điện thoại: (8428) 3833 6333
Fax: (028) 3833 3891

- **Chi nhánh Sài Gòn:**

Địa chỉ: 60–70 Nguyễn Công Trứ, P. Nguyễn Thái Bình, Quận 1, TP. HCM
Điện thoại: (028) 3821 8666
Fax: (028) 3821.4891

- **Chi nhánh Hà Nội:**

Địa chỉ: 181 Nguyễn Lương Bằng, Q. Đống Đa, Hà Nội
Điện thoại: (024) 3944 5175
Fax: (024) 3944 5178 - 3944 5176

KHUYẾN CÁO

Báo cáo này chỉ nhằm cung cấp thông tin cho các tổ chức đầu tư cũng như nhà đầu tư cá nhân và không hàm ý đưa ra lời khuyên chào mua hay bán bất kỳ chứng khoán nào. Các quan điểm và nhận định trình bày trong báo cáo không tính đến sự khác biệt về mục tiêu và chiến lược cụ thể của từng nhà đầu tư. Nhà đầu tư nên xem báo cáo này như một nguồn tham khảo và phải chịu toàn bộ trách nhiệm đối với quyết định đầu tư của mình. Công ty Chứng khoán Ngân hàng Đông Á (DAS) tuyệt đối không chịu trách nhiệm bất kỳ thiệt hại nào liên quan đến việc sử dụng toàn bộ hoặc từng phần thông tin của báo cáo này.

Các quan điểm, nhận định, đánh giá trong báo cáo là quan điểm cá nhân của cá nhân người viết mà không đại diện cho quan điểm của DAS và có thể thay đổi mà không cần báo trước.

Thông tin sử dụng trong báo cáo này được DAS thu thập từ nguồn đáng tin cậy vào thời điểm công bố. Tuy nhiên, DAS không đảm bảo độ chính xác thông tin này.

Báo cáo này là tài sản và được giữ bản quyền bởi DAS. Không được phép sao chép, phát hành cũng như tái phân phối báo cáo vì bất kỳ mục đích gì nếu không có văn bản chấp thuận của DAS. Vui lòng ghi rõ nguồn khi trích dẫn nếu sử dụng các thông tin trong báo cáo này.