

Dữ liệu thị trường ngày 05/01/2023

| Tổng quan | VN-Index | HNX-Index |
|--------------------------------------|----------------|---------------|
| Chỉ số | 1055.82 | 213.11 |
| Thay đổi (điểm) | 9.47 | 0.05 |
| Thay đổi (%) | 0.91 | 0.02 |
| KLGD (triệu cp) | 535 | 56 |
| GTGD (tỷ đồng) | 9.184 | 819 |
| NĐT nước ngoài giao dịch ròng | | |
| HOSE | 673 | (tỷ đồng) |
| HNX | 18 | (tỷ đồng) |
| UPCOM | -6 | (tỷ đồng) |

VN-Index

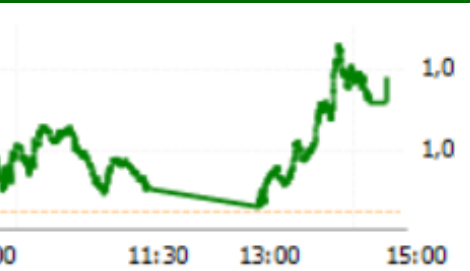

Top cổ phiếu ảnh hưởng VNINDEX

Ảnh hưởng tích cực:
VCB, VNM, GAS, VHM, HPG ...

Ảnh hưởng tiêu cực:
NVL, OCB, BID, PVT, VJC ...

CỔ PHIẾU ĐẦU TƯ CÔNG HÚT DÒNG TIỀN, THỊ TRƯỜNG TIẾP TỤC ĐÀ TĂNG

Chuyển động thị trường và dự báo:

Thị trường tiếp tục xu hướng tăng điểm, VNindex nỗ lực vượt qua vùng cung tiềm năng 1050 điểm với lượng hàng tích lũy trong sóng tăng trước đó. Thanh khoản thị trường vẫn thấp ở mức trên dưới mười nghìn tỷ đồng, do kỳ nghỉ lễ dài sắp đến nên dòng tiền vào thị trường chứng khoán có phần hạn chế. Các mã chứng khoán liên quan đến đầu tư công như cổ phiếu xây dựng hạ tầng, cổ phiếu vật liệu xây dựng được giao dịch tích cực với tin tức hỗ trợ từ việc khởi công các dự án lớn ngay những ngày đầu năm 2023. Khối ngoại vẫn giao dịch tích cực với phiên mua ròng thứ 9 liên tục. Chỉ số VNindex tăng điểm chậm nhưng khá ổn định, có thể đạt mốc 1100 điểm ngay trước kỳ nghỉ lễ. Đối với nhà đầu tư ngắn hạn, quan tâm những cơ hội đến từ các nhóm cổ phiếu xuất khẩu thủy sản, xây dựng hạ tầng và vật liệu xây dựng. Trong thời gian sắp tới kết quả kinh doanh sơ bộ của quý 4 sẽ được công bố, giúp nhà đầu tư trung dài hạn nhận diện và cơ cấu lại danh mục, quan tâm cổ phiếu ngành điện, ngân hàng và cổ phiếu công nghệ.

CỔ PHIẾU QUAN TÂM: PLC, NKG, KSB, VCG, CTR, NLG, CTG, STB, ANV.

Một vài thông tin vĩ mô đáng quan tâm:

- Thị trường chứng khoán Châu Á đóng cửa với sắc xanh, mức tăng điểm đến từ sự kỳ vọng của giới đầu tư, khi Trung Quốc dần khôi phục lại các hoạt động kinh tế sau dịch bệnh. Chốt phiên giao dịch 05/01, chỉ số Nikkei 225 Nhật Bản tăng 0.40%, Hangseng Index Hồng Kông tăng 1.25%, Shanghai Composite Thượng Hải tăng 1.01%, Kospi Hàn Quốc tăng 0.38%, ASX200 Australia tăng 0.60%.
- Trung Quốc đang dần mở cửa lại biên giới. Ngày 8/1, quốc gia này cũng mở cửa biên giới, nối lại các chuyến bay giữa Trung Quốc, Hồng Kông, Ma Cao, các giới hạn về công suất mỗi chuyến bay cũng được dỡ bỏ. Trong khi đó, các nhà hoạch định chính sách nước này sẽ tập trung vào việc ưu tiên phục hồi và mở rộng nhu cầu tiêu dùng trong nước, qua đó ổn định thị trường việc làm và thu nhập người dân.
- Việc Trung Quốc dỡ bỏ các lệnh kiểm soát dịch bệnh tại các cửa khẩu có ý nghĩa quan trọng đối với nhiều mặt hàng nông sản của Việt Nam. Trong đó, ngành thủy sản cũng kỳ vọng sự phục hồi từ thị trường đông dân nhất thế giới này. (vasep.com.vn)

Danh sách chi tiết khuyến nghị vui lòng xem trang 2.

PHÒNG PHÂN TÍCH-ĐẦU TƯ

Địa chỉ: 468 Nguyễn Thị Minh Khai P2 Q3
TP Hồ Chí Minh
Tel: 84 28 38336333

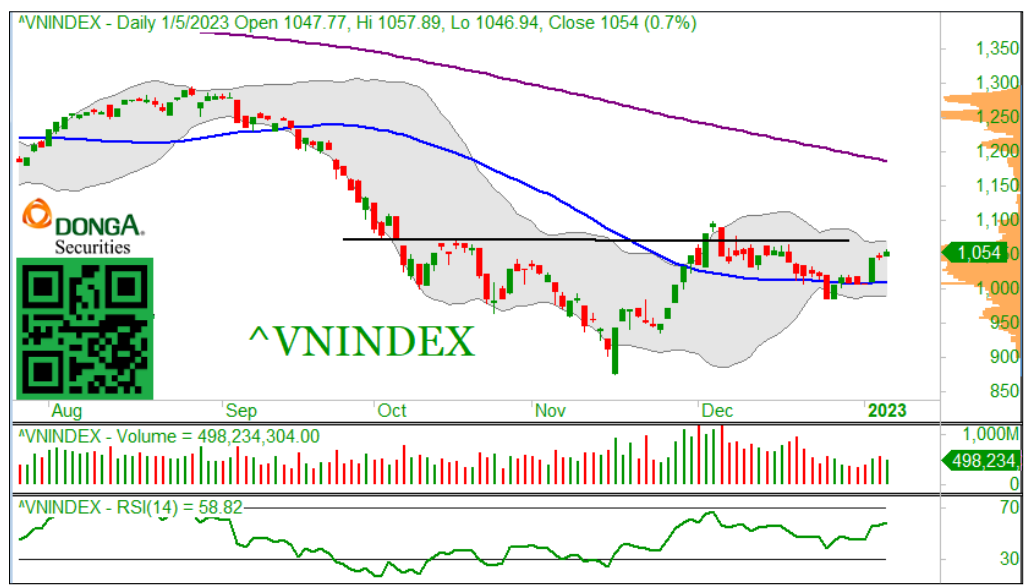

DANH MỤC KHUYẾN NGHỊ

| Mã | Thông tin | Ngày khuyến nghị | Giá khuyến nghị Mua | Giá mục tiêu | Upside | Hành động |
|------------|---|------------------|---------------------|--------------|--------|------------|
| GMD | - Có rất nhiều chất xúc tác để nhìn vào GMD 2022, (1) gemalink sẽ chạy full công suất trong toàn năm 2022, so với 2021 chỉ chạy full từ quý 3, (2) Nam Đình Vũ đã chạy vượt công suất từ 2022 với nhiều tuyến dịch vụ mới, (3) GMD có thể sẽ bán tiếp 25% cổ phần Gemalink để làm gemalink giai đoạn 2, (4) sửa đổi thông tư 54/2018/TT-BGTVT để tăng phí bốc dỡ thêm 10%/năm trong khoảng 3 năm, lộ trình này đã tri hoãn 1 năm khi 2021 dịch bệnh bùng phát, kỳ vọng 2022 sẽ có hiệu lực. | 17/05/2021 | 37.500 | 58.000 | 44,0% | GIỮ |
| FPT | - Doanh nghiệp đang được hưởng lợi nhờ vào việc chuyển đổi số của các doanh nghiệp sau dịch bệnh Covid. Trong năm 2021, doanh thu mảng chuyển đổi số tăng 71% so với cùng kỳ, và con số này chiếm gần 16% trong tổng doanh thu. - Kết quả kinh doanh đang hồi phục sau dịch bệnh ở các mảng kinh doanh của FPT. Là cổ phiếu ưa thích cho các nhà đầu tư trung dài hạn. | 17/11/2021 | 98.300 | 120.000 | 22,0% | GIỮ |
| DCM | - Xuất khẩu phân bón dự báo trong quý 2 tiếp tục khả quan. Giá và sản lượng tăng, trong bối cảnh căng thẳng Ukraine - Nga và dịch bệnh tại Trung Quốc dẫn đến gián đoạn nguồn cung, nhu cầu phân bón tăng khi Ấn Độ chuẩn bị bước vào mùa vụ gieo trồng tháng 6 đến tháng 9. - Update 28/6: Giá phân bón giảm do nhu cầu trong nước yếu | 03/06/2022 | 40.700 | 46.000 | 13,0% | GIỮ |
| REE | Tăng trưởng 2022 đến từ mảng năng lượng. Thủy điện với tăng trưởng sản lượng mới từ Nhà máy thủy điện Thượng Kom Tum. Điện gió với việc REE sở hữu 127 MW điện gió được hưởng giá FIT ưu đãi. | 28/06/2022 | 87.600 | 100.000 | 14,1% | GIỮ |
| VSH | - Ước tính doanh thu quý 3 tăng trưởng mạnh mẽ, sản lượng phát điện tăng 80% so với cùng kỳ và giá bán điện tăng 60%. Điều kiện thời tiết thuận lợi giúp cho kết quả kinh doanh quý 3 khả quan. | 18/10/2022 | 36.000 | 41.000 | 13,8% | GIỮ |
| NLG | Doanh thu cả năm ước tính đạt 6.037 tỷ đồng và lợi nhuận sau thuế cổ đông công ty mẹ 905 tỷ đồng. Các chỉ số này thực hiện được lần lượt 85 – 75% so với kế hoạch đã đề ra. Môi trường lãi suất tăng và tín dụng bất động sản siết dẫn đến kết quả kinh doanh khá thấp. Nhưng NLG vẫn là doanh nghiệp có tài chính tốt và sức bật mạnh trong thời gian tới. | 13/12/2022 | 30.000 | 34.000 | 13,3% | MUA |

Ngày 06/12: Chúng tôi bắt đầu điều chỉnh lại danh mục và giá mục tiêu, sau những sự kiện biến động mạnh trong thời gian qua.

DANH MỤC CỔ PHIẾU ĐÃ BÁN (LÃI/LỖ)

| Mã | Ngày khuyến nghị | Giá Mua (đồng) | Ngày bán | Giá bán (đồng) | Tỷ suất sinh lời |
|-----|------------------|----------------|------------|----------------|------------------|
| BVH | 31/08/2020 | 49.900 | 11/09/2020 | 47.650 | -4,5% |
| VHC | 07/08/2020 | 36.200 | 23/09/2020 | 43.000 | 18,8% |
| MWG | 07/08/2020 | 78.000 | 23/09/2020 | 101.900 | 30,6% |
| VNM | 07/08/2020 | 115.000 | 23/09/2020 | 129.200 | 12,3% |
| VRE | 07/08/2020 | 26.000 | 23/09/2020 | 29.100 | 11,9% |
| FPT | 07/08/2020 | 46.500 | 23/09/2020 | 51.100 | 9,9% |
| PAC | 27/04/2020 | 20.300 | 09/10/2020 | 26.200 | 29,1% |
| HPG | 07/08/2020 | 24.000 | 16/10/2020 | 29.100 | 21,3% |
| DHC | 07/08/2020 | 45.000 | 12/11/2020 | 51.500 | 14,4% |
| KBC | 10/08/2020 | 13.500 | 19/11/2020 | 14.950 | 10,7% |
| GAS | 23/09/2020 | 72.700 | 24/11/2020 | 82.500 | 13,5% |
| HPG | 09/11/2020 | 31.500 | 24/11/2020 | 37.500 | 19,0% |
| MWG | 23/09/2020 | 101.900 | 24/02/2021 | 133.800 | 31,0% |
| VHM | 07/08/2020 | 79.500 | 24/02/2021 | 105.800 | 33,1% |
| REE | 23/09/2020 | 40.050 | 01/03/2021 | 56.900 | 42,1% |
| IMP | 16/11/2020 | 50.600 | 14/04/2021 | 72.000 | 42,3% |
| VNM | 23/09/2020 | 106.000 | 19/04/2021 | 96.100 | -9,3% |
| NT2 | 11/09/2020 | 23.750 | 19/04/2021 | 20.950 | -11,8% |
| HPG | 20/01/2020 | 41.700 | 20/04/2021 | 57.200 | 37,2% |
| PC1 | 16/12/2020 | 22.400 | 17/05/2021 | 25.050 | 11,8% |
| FPT | 20/01/2021 | 63.300 | 19/05/2021 | 90.800 | 43,4% |
| PTB | 24/02/2021 | 75.400 | 24/05/2021 | 89.500 | 18,7% |
| NTP | 24/12/2020 | 36.300 | 31/05/2021 | 45.200 | 24,5% |
| MWG | 24/02/2021 | 133.800 | 01/07/2021 | 151.100 | 12,9% |
| VRE | 23/09/2020 | 29.100 | 20/07/2021 | 26.700 | -9,0% |
| CSV | 20/01/2021 | 28.300 | 16/08/2021 | 35.000 | 23,7% |
| DRC | 01/03/2021 | 28.600 | 18/08/2021 | 34.700 | 21,3% |
| PLX | 24/02/2021 | 57.300 | 04/10/2021 | 53.800 | -6,1% |
| GAS | 28/05/2021 | 79.000 | 07/10/2021 | 111.000 | 40,5% |
| STK | 14/04/2021 | 33.400 | 11/10/2021 | 53.000 | 58,7% |
| NLG | 05/10/2021 | 42.250 | 04/11/2021 | 60.100 | 42,2% |
| HAH | 02/08/2021 | 44.150 | 17/01/2022 | 59.900 | 35,7% |
| SGP | 01/09/2021 | 40.400 | 17/01/2022 | 28.800 | -28,7% |
| DHC | 17/05/2021 | 80.500 | 16/02/2022 | 78.100 | -3,0% |
| DGC | 20/04/2021 | 60.800 | 19/04/2022 | 254.800 | 319,1% |
| PLC | 11/08/2021 | 32.300 | 07/06/2022 | 29.900 | -7,4% |
| HPG | 11/10/2021 | 57.200 | 07/06/2022 | 33.200 | -41,9% |
| PTB | 09/06/2021 | 59.000 | 29/08/2022 | 66.000 | 11,9% |
| CTG | 18/0/2022 | 34.550 | 14/09/2022 | 27.000 | -21,8% |
| PC1 | 30/11/2021 | 33.000 | 06/12/2022 | 18.850 | 42,9% |
| KBC | 10/02/2022 | 42.600 | 06/12/2022 | 22.100 | 51,90% |
| TNG | 08/03/2022 | 30.100 | 07/12/2022 | 14.400 | 52,2% |

TỔ CHỨC THỰC HIỆN BÁO CÁO

Công ty Chứng khoán Ngân hàng Đông Á (gọi tắt là DAS) là thành viên của Tập đoàn tài chính Ngân hàng Đông Á, hiện là một trong các định chế tài chính lớn nhất Việt Nam. DAS cũng là một thành viên chính thức của thị trường chứng khoán Việt Nam, và đang đi đầu trong một số dịch vụ tài chính có công nghệ cao. Công ty hiện có đầy đủ các nghiệp vụ chứng khoán gồm: Môi giới, Tự doanh, Tư vấn tài chính và Tư vấn đầu tư, Lưu ký chứng khoán.

Hệ thống chi nhánh

- **Trụ sở chính:**

Địa chỉ: Tầng 2 & 3 Tòa nhà 468 Nguyễn Thị Minh Khai, P.2, Q.3, TP. HCM

Điện thoại: (8428) 3833 6333

Fax: (028) 3833 3891

- **Chi nhánh Sài Gòn:**

Địa chỉ: 60–70 Nguyễn Công Trứ, P. Nguyễn Thái Bình, Quận 1, TP. HCM

Điện thoại: (028) 3821 8666

Fax: (028) 3821.4891

- **Chi nhánh Hà Nội:**

Địa chỉ: 181 Nguyễn Lương Bằng, Q. Đống Đa, Hà Nội

Điện thoại: (024) 3944 5175

Fax: (024) 3944 5178 - 3944 5176

KHUYẾN CÁO

Báo cáo này chỉ nhằm cung cấp thông tin cho các tổ chức đầu tư cũng như nhà đầu tư cá nhân và không hàm ý đưa ra lời khuyên chào mua hay bán bất kỳ chứng khoán nào. Các quan điểm và nhận định trình bày trong báo cáo không tính đến sự khác biệt về mục tiêu và chiến lược cụ thể của từng nhà đầu tư. Nhà đầu tư nên xem báo cáo này như một nguồn tham khảo và phải chịu toàn bộ trách nhiệm đối với quyết định đầu tư của mình. Công ty Chứng khoán Ngân hàng Đông Á (DAS) tuyệt đối không chịu trách nhiệm bất kỳ thiệt hại nào liên quan đến việc sử dụng toàn bộ hoặc từng phần thông tin của báo cáo này.

Các quan điểm, nhận định, đánh giá trong báo cáo là quan điểm cá nhân của cá nhân người viết mà không đại diện cho quan điểm của DAS và có thể thay đổi mà không cần báo trước.

Thông tin sử dụng trong báo cáo này được DAS thu thập từ nguồn đáng tin cậy vào thời điểm công bố. Tuy nhiên, DAS không đảm bảo độ chính xác thông tin này.

Báo cáo này là tài sản và được giữ bản quyền bởi DAS. Không được phép sao chép, phát hành cũng như tái phân phối báo cáo vì bất kỳ mục đích gì nếu không có văn bản chấp thuận của DAS. Vui lòng ghi rõ nguồn khi trích dẫn nếu sử dụng các thông tin trong báo cáo này.