

**Dữ liệu thị trường ngày 26/12/2022**

Tổng quan	VN-Index	HNX-Index
Chỉ số	<b>985.21</b>	<b>198.50</b>
Thay đổi (điểm)	-35.13	-6.80
Thay đổi (%)	-0.22	-3.31
KLGD (triệu cp)	623	98
GTGD (tỷ đồng)	9.976	1.266

NĐT nước ngoài giao dịch ròng		
HOSE	445	(tỷ đồng)
HNX	21	(tỷ đồng)
UPCOM	8	(tỷ đồng)

**VN-Index**



**Top cổ phiếu ảnh hưởng VNINDEX**

**Ảnh hưởng tích cực:**  
GAS, CRE, CKG, EVF, CSM ...

**Ảnh hưởng tiêu cực:**  
VHM, VIC, CTG, VPB, HPG ...

**CỔ PHIẾU TRỤ GIẢM MẠNH, VNINDEX XUỐNG DƯỚI 1000 ĐIỂM**

**Chuyển động thị trường và dự báo:**

VNindex mất mốc 1000 điểm khi thị trường chứng khoán giảm sâu phiên đầu tuần. Cổ phiếu vốn hóa lớn bị bán mạnh trong điều kiện thanh khoản chung ở mức thấp, giai đoạn sắp nghỉ lễ cuối năm, thiếu thông tin hỗ trợ. Với tình trạng diễn biến tiêu cực của thị trường chung, việc tìm kiếm lợi nhuận trong các giao dịch ngắn hạn dễ chịu rủi ro cao, nhà đầu tư ngắn hạn nên hạn chế sử dụng đòn bẩy margin để quản trị rủi ro danh mục, có thể mua bán T+ trên lượng hàng có sẵn với tỷ trọng nhỏ. Nhà đầu tư trung dài hạn chờ đợi diễn biến thị trường ổn định hơn và sàng lọc cơ hội đầu tư qua kết quả kinh doanh quý 4 sắp công bố.

**CỔ PHIẾU QUAN TÂM: BMP, PLC, CTR, CTG, NLG, STB, NKG.**

**Một vài thông tin vĩ mô đáng quan tâm:**

- Thị trường chứng khoán Châu Á thận trọng trong phiên giao dịch đầu tuần, nhiều thị trường lớn nghỉ lễ như Hồng Kông, Singapore, Úc, các chỉ số lớn khác như Nikkei 225 Nhật Bản tăng 0.65%, Shanghai Composite Thượng Hải tăng 0.65%, Kospi Hàn Quốc tăng 0.15%.

- Theo Hiệp hội thép Việt Nam (VSA), sản xuất thép thành phẩm đạt 1,825 triệu tấn, giảm 10,78% so với tháng 10/2022 và giảm 36,8% so với cùng kỳ 2021. Bán hàng thép các loại đạt 1,942 triệu tấn, tăng 2,87% so với tháng trước nhưng giảm 16,2% so với cùng kỳ. Số liệu cho thấy sản xuất thép trong nước tiếp tục co hẹp, khi các doanh nghiệp tạm dừng hoạt động các nhà máy, hoặc duy trì sản xuất thấp. Trong khi đó sản lượng bán hàng tăng nhẹ so với tháng trước, điều này khá quan trọng, nếu việc tăng trưởng sản lượng bán hàng tiếp tục phục hồi, cho thấy nhu cầu đang dần trở lại. Trung bình 5 tháng gần nhất, từ tháng 7-11/2022, sản lượng bán hàng bình quân mỗi tháng khoảng 2 triệu tấn thép/tháng, con số này bằng với mức giãn cách dịch bệnh năm ngoái (tháng 6-8). (nguồn [vsa.com.vn](http://vsa.com.vn))

- Dầu thô ghi nhận phiên tăng mạnh trong hôm nay, vào chiều 26/12, dầu thô WTI tăng 2.4%, lên mức 79.35 USD/thùng. Dầu thô tăng mạnh sau khi Phó Thủ tướng Nga Alexander Novak rằng Nga có thể giảm sản lượng 5-7% từ đầu năm 2023 để đối phó lại với giá trần 60 USD/thùng mà G7 áp lên dầu xuất khẩu của nước này.

Danh sách chi tiết khuyến nghị vui lòng xem trang 2.

**PHÒNG PHÂN TÍCH-ĐẦU TƯ**

Địa chỉ: 468 Nguyễn Thị Minh Khai P2 Q3 TP Hồ Chí Minh  
Tel: 84 28 38336333

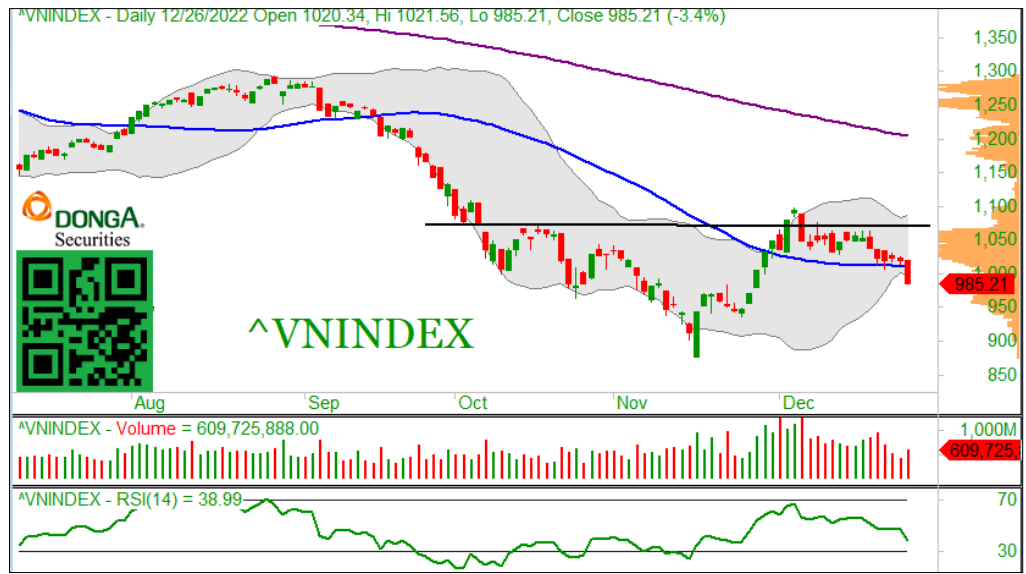

## DANH MỤC KHUYẾN NGHỊ

Mã	Thông tin	Ngày khuyến nghị	Giá khuyến nghị Mua	Giá mục tiêu	Upside	Hành động
<b>GMD</b>	- Có rất nhiều chất xúc tác để nhìn vào GMD 2022, (1) gemalink sẽ chạy full công suất trong toàn năm 2022, so với 2021 chỉ chạy full từ quý 3, (2) Nam Đình Vũ đã chạy vượt công suất từ 2022 với nhiều tuyến dịch vụ mới, (3) GMD có thể sẽ bán tiếp 25% cổ phần Gemalink để làm gemalink giai đoạn 2, (4) sửa đổi thông tư 54/2018/TT-BGTVT để tăng phí bốc dỡ thêm 10%/năm trong khoảng 3 năm, lộ trình này đã tri hoãn 1 năm khi 2021 dịch bệnh bùng phát, kỳ vọng 2022 sẽ có hiệu lực.	17/05/2021	37.500	58.000	44,0%	<b>GIỮ</b>
<b>FPT</b>	- Doanh nghiệp đang được hưởng lợi nhờ vào việc chuyển đổi số của các doanh nghiệp sau dịch bệnh Covid. Trong năm 2021, doanh thu mảng chuyển đổi số tăng 71% so với cùng kỳ, và con số này chiếm gần 16% trong tổng doanh thu. - Kết quả kinh doanh đang hồi phục sau dịch bệnh ở các mảng kinh doanh của FPT. Là cổ phiếu ưa thích cho các nhà đầu tư trung dài hạn.	17/11/2021	98.300	120.000	22,0%	<b>GIỮ</b>
<b>DCM</b>	- Xuất khẩu phân bón dự báo trong quý 2 tiếp tục khả quan. Giá và sản lượng tăng, trong bối cảnh căng thẳng Ukraine - Nga và dịch bệnh tại Trung Quốc dẫn đến gián đoạn nguồn cung, nhu cầu phân bón tăng khi Ấn Độ chuẩn bị bước vào mùa vụ gieo trồng tháng 6 đến tháng 9. - Update 28/6: Giá phân bón giảm do nhu cầu trong nước yếu	03/06/2022	40.700	46.000	13,0%	<b>GIỮ</b>
<b>REE</b>	Tăng trưởng 2022 đến từ mảng năng lượng. Thủy điện với tăng trưởng sản lượng mới từ Nhà máy thủy điện Thượng Kom Tum. Điện gió với việc REE sở hữu 127 MW điện gió được hưởng giá FIT ưu đãi.	28/06/2022	87.600	100.000	14,1%	<b>GIỮ</b>
<b>VSH</b>	- Ước tính doanh thu quý 3 tăng trưởng mạnh mẽ, sản lượng phát điện tăng 80% so với cùng kỳ và giá bán điện tăng 60%. Điều kiện thời tiết thuận lợi giúp cho kết quả kinh doanh quý 3 khả quan.	18/10/2022	36.000	41.000	13,8%	<b>GIỮ</b>
<b>NLG</b>	Doanh thu cả năm ước tính đạt 6.037 tỷ đồng và lợi nhuận sau thuế cổ đông công ty mẹ 905 tỷ đồng. Các chỉ số này thực hiện được lần lượt 85 – 75% so với kế hoạch đã đề ra. Môi trường lãi suất tăng và tín dụng bất động sản siết dẫn đến kết quả kinh doanh khá thấp. Nhưng NLG vẫn là doanh nghiệp có tài chính tốt và sức bật mạnh trong thời gian tới.	13/12/2022	30.000	34.000	13,3%	<b>MUA</b>

Ngày 06/12: Chúng tôi bắt đầu điều chỉnh lại danh mục và giá mục tiêu, sau những sự kiện biến động mạnh trong thời gian qua.

## DANH MỤC CỔ PHIẾU ĐÃ BÁN (LÃI/LỖ)

Mã	Ngày khuyến nghị	Giá Mua (đồng)	Ngày bán	Giá bán (đồng)	Tỷ suất sinh lời
BVH	31/08/2020	49.900	11/09/2020	47.650	-4,5%
VHC	07/08/2020	36.200	23/09/2020	43.000	18,8%
MWG	07/08/2020	78.000	23/09/2020	101.900	30,6%
VNM	07/08/2020	115.000	23/09/2020	129.200	12,3%
VRE	07/08/2020	26.000	23/09/2020	29.100	11,9%
FPT	07/08/2020	46.500	23/09/2020	51.100	9,9%
PAC	27/04/2020	20.300	09/10/2020	26.200	29,1%
HPG	07/08/2020	24.000	16/10/2020	29.100	21,3%
DHC	07/08/2020	45.000	12/11/2020	51.500	14,4%
KBC	10/08/2020	13.500	19/11/2020	14.950	10,7%
GAS	23/09/2020	72.700	24/11/2020	82.500	13,5%
HPG	09/11/2020	31.500	24/11/2020	37.500	19,0%
MWG	23/09/2020	101.900	24/02/2021	133.800	31,0%
VHM	07/08/2020	79.500	24/02/2021	105.800	33,1%
REE	23/09/2020	40.050	01/03/2021	56.900	42,1%
IMP	16/11/2020	50.600	14/04/2021	72.000	42,3%
VNM	23/09/2020	106.000	19/04/2021	96.100	-9,3%
NT2	11/09/2020	23.750	19/04/2021	20.950	-11,8%
HPG	20/01/2020	41.700	20/04/2021	57.200	37,2%
PC1	16/12/2020	22.400	17/05/2021	25.050	11,8%
FPT	20/01/2021	63.300	19/05/2021	90.800	43,4%
PTB	24/02/2021	75.400	24/05/2021	89.500	18,7%
NTP	24/12/2020	36.300	31/05/2021	45.200	24,5%
MWG	24/02/2021	133.800	01/07/2021	151.100	12,9%
VRE	23/09/2020	29.100	20/07/2021	26.700	-9,0%
CSV	20/01/2021	28.300	16/08/2021	35.000	23,7%
DRC	01/03/2021	28.600	18/08/2021	34.700	21,3%
PLX	24/02/2021	57.300	04/10/2021	53.800	-6,1%
GAS	28/05/2021	79.000	07/10/2021	111.000	40,5%
STK	14/04/2021	33.400	11/10/2021	53.000	58,7%
NLG	05/10/2021	42.250	04/11/2021	60.100	42,2%
HAH	02/08/2021	44.150	17/01/2022	59.900	35,7%
SGP	01/09/2021	40.400	17/01/2022	28.800	-28,7%
DHC	17/05/2021	80.500	16/02/2022	78.100	-3,0%
DGC	20/04/2021	60.800	19/04/2022	254.800	319,1%
PLC	11/08/2021	32.300	07/06/2022	29.900	-7,4%
HPG	11/10/2021	57.200	07/06/2022	33.200	-41,9%
PTB	09/06/2021	59.000	29/08/2022	66.000	11,9%
CTG	18/0/2022	34.550	14/09/2022	27.000	-21,8%
PC1	30/11/2021	33.000	06/12/2022	18.850	42,9%
KBC	10/02/2022	42.600	06/12/2022	22.100	51,90%
TNG	08/03/2022	30.100	07/12/2022	14.400	52,2%

## TỔ CHỨC THỰC HIỆN BÁO CÁO

Công ty Chứng khoán Ngân hàng Đông Á (gọi tắt là DAS) là thành viên của Tập đoàn tài chính Ngân hàng Đông Á, hiện là một trong các định chế tài chính lớn nhất Việt Nam. DAS cũng là một thành viên chính thức của thị trường chứng khoán Việt Nam, và đang đi đầu trong một số dịch vụ tài chính có công nghệ cao. Công ty hiện có đầy đủ các nghiệp vụ chứng khoán gồm: Môi giới, Tự doanh, Tư vấn tài chính và Tư vấn đầu tư, Lưu ký chứng khoán.

### Hệ thống chi nhánh

- **Trụ sở chính:**

Địa chỉ: Tầng 2 & 3 Tòa nhà 468 Nguyễn Thị Minh Khai, P.2, Q.3, TP. HCM

Điện thoại: (8428) 3833 6333

Fax: (028) 3833 3891

- **Chi nhánh Sài Gòn:**

Địa chỉ: 60–70 Nguyễn Công Trứ, P. Nguyễn Thái Bình, Quận 1, TP. HCM

Điện thoại: (028) 3821 8666

Fax: (028) 3821.4891

- **Chi nhánh Hà Nội:**

Địa chỉ: 181 Nguyễn Lương Bằng, Q. Đống Đa, Hà Nội

Điện thoại: (024) 3944 5175

Fax: (024) 3944 5178 - 3944 5176

## KHUYẾN CÁO

*Báo cáo này chỉ nhằm cung cấp thông tin cho các tổ chức đầu tư cũng như nhà đầu tư cá nhân và không hàm ý đưa ra lời khuyên chào mua hay bán bất kỳ chứng khoán nào. Các quan điểm và nhận định trình bày trong báo cáo không tính đến sự khác biệt về mục tiêu và chiến lược cụ thể của từng nhà đầu tư. Nhà đầu tư nên xem báo cáo này như một nguồn tham khảo và phải chịu toàn bộ trách nhiệm đối với quyết định đầu tư của mình. Công ty Chứng khoán Ngân hàng Đông Á (DAS) tuyệt đối không chịu trách nhiệm bất kỳ thiệt hại nào liên quan đến việc sử dụng toàn bộ hoặc từng phần thông tin của báo cáo này.*

*Các quan điểm, nhận định, đánh giá trong báo cáo là quan điểm cá nhân của cá nhân người viết mà không đại diện cho quan điểm của DAS và có thể thay đổi mà không cần báo trước.*

*Thông tin sử dụng trong báo cáo này được DAS thu thập từ nguồn đáng tin cậy vào thời điểm công bố. Tuy nhiên, DAS không đảm bảo độ chính xác thông tin này.*

*Báo cáo này là tài sản và được giữ bản quyền bởi DAS. Không được phép sao chép, phát hành cũng như tái phân phối báo cáo vì bất kỳ mục đích gì nếu không có văn bản chấp thuận của DAS. Vui lòng ghi rõ nguồn khi trích dẫn nếu sử dụng các thông tin trong báo cáo này.*